Der Christbaumverkauf findet an folgenden Daten statt:

Mittwoch	16.12.2026	09.00 – 12.00 13.30 – 17.00
Donnerstag	17.12.2026	09.00 – 12.00 13.30 – 17.00
Freitag	18.12.2026	09.00 – 12.00 13.30 – 17.00
Samstag	19.12.2026	08.00 – 17.00 durchgehend
Montag	21.12.2026	09.00 – 12.00 13.30 – 17.00

Vom Dienstag, 22.12.2026, bis und mit Donnerstag, 24.12.2026, ist ein beschränktes Angebot an Weihnachtsbäumen in Selbstbedienung vorhanden (Bezahlung mit Twint).

Christbaum- und Holzverkauf im Forstmagazin Löliwald, Talstrasse, Pfäffikon

Anfahrt: Gwattstrasse – Talstrasse – nach 350 m links abbiegen

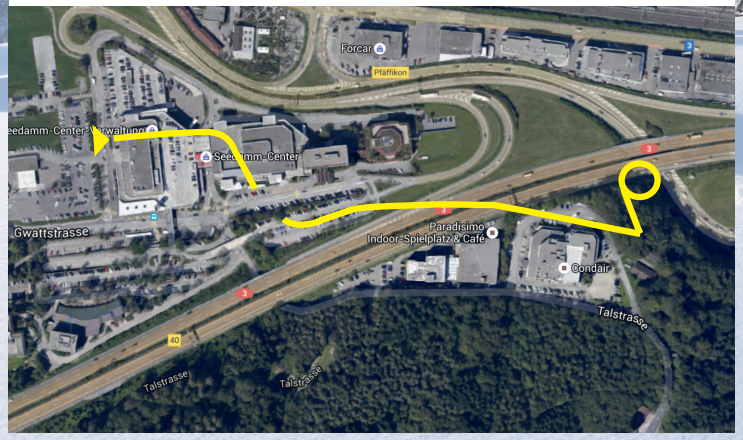

FROHE WEIHNACHTEN UND EIN GLÜCKLICHES NEUES JAHR

KORPORATION
PFÄFFIKON

CHRISTBAUMVERKAUF 2026

Wir bieten Ihnen frisch geschnittene Christbäume aus den Korporations-Waldungen in jeder gewünschten Länge.

Nordmanntanne

Die Nordmanntanne erfüllt alle Wünsche, die man an einen Weihnachtsbaum hat. Sie ist gerade gewachsen, hat weiche, dichte Nadeln und hält sich im Christbaum-Ständer mit Wasser mehrere Wochen lang. Die Nordmanntanne stammt ursprünglich aus dem Kaukasus-Gebiet; sie wird mittlerweile in der Schweiz gezüchtet.



1.5 m	CHF 36.00
2.0 m	CHF 50.00
2.5 m	CHF 60.00
3.0 m	CHF 80.00

Rottanne

Die heimische Rottanne ist der günstigste aller Weihnachtsbäume. Ihre Nadeln sind stumpfer als die Nadeln anderer Tannen. Sie hält in geheizten Räumen nur wenige Tage; auf dem Balkon oder im Garten macht sie dagegen lange eine tolle Figur.



1.5 m	CHF 15.00
2.0 m	CHF 20.00
2.5 m	CHF 30.00
3.0 m	CHF 40.00

Grössere Christbäume auf Anfrage.

Grössere Bäume liefern wir Ihnen in der näheren Umgebung von Pfäffikon bis am **Donnerstag, 3. Dezember 2026.**

Unser Förster Nico Wegmann nimmt Ihre Bestellung gerne entgegen (Tel. 079 693 08 43; Preis inkl. Lieferung ebenfalls auf Anfrage). Weitere Informationen zu unseren Angeboten finden Sie unter www.8808.ch.